

N

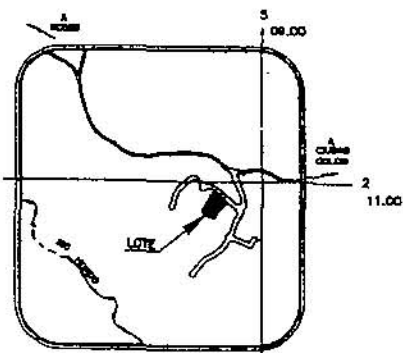

LOCALIZACION DE LOTE

HORA RODEO  
ESCALA 1 : 10.000

ESPACIO PARA SELLOS Y TIMBRES

Executivo Municipal de Mora. En el Estado  
Municipal al plan con Acreditación según Ley  
de Planificación Urbana N° 1250 Art. 33.  
REVISADO 25 JUN 1998  
Ciudad Colon

SECRETARÍA MUNICIPAL

REGISTRO NACIONAL  
CATASTRO NACIONAL

El presente plano ha cumplido con los requisitos exigidos por la ley, por lo que ha sido registrado bajo el siguiente número:  
**51-488524-98**

06 MAY 1998 *[Firma]*  
Fecha Autorizada



DERROTERO

LINEA	A C T I V U T	DISYUNCIÓN
1-2	31053750	4.87
2-3	31052330	3.86
3-4	31700230	1.83
4-5	31732750	2.04
5-6	31744750	3.98
6-7	31500750	4.79
7-8	31601330	3.50
8-9	31544750	2.78
9-10	31544750	2.27
10-11	31536750	2.47
11-12	30078370	0.94
12-13	21744750	0.18
13-14	20532750	2.03
14-15	20543750	1.53
15-16	20533750	0.33
16-17	23770750	0.01
17-18	16432470	10.70
18-19	21074750	25.84
19-20	16402050	12.48
20-21	11402000	17.72
21-1	30716750	50.57

NOTA: LOS LOTES COLINDANTES N°11, N°12, SON PROPIEDAD DE INVERSIONES CIUDAD COLON UNO S.A.

NOTA:  
DISTANCIA DEL VERTICE N°12 AL VERTICE N°13 FRENTE A CALLE PUBLICA POR LINEA DE PROPIEDAD 40.50

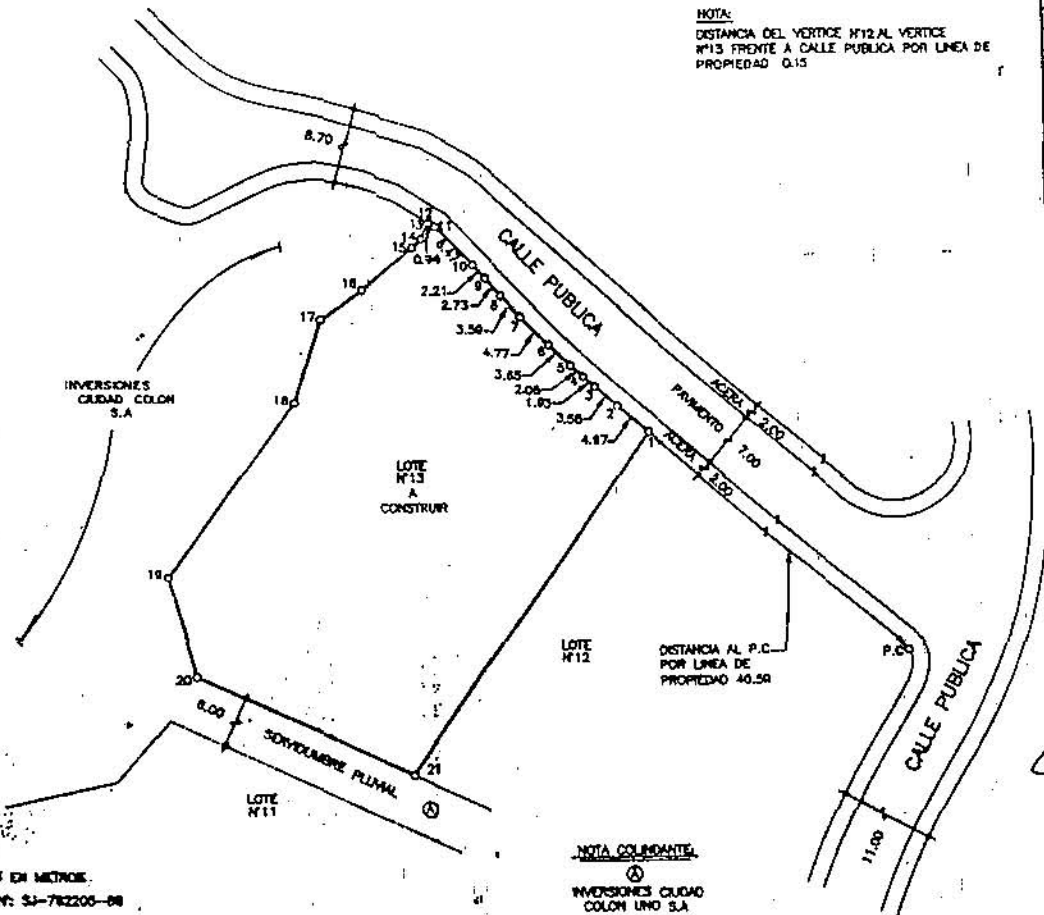

COLABORADO POR INGENIEROS  
Y ARQUITECTOS DE C. R.  
13 ABR 1998  
*[Firma]*  
Carlos José González

NOTAS DE LEVANTAMIENTO:  
LEVANTAMIENTO POLAR  
POLIGONAL CERRADA  
ERROR ANGULAR: 0.031"  
ERROR LINEAL: 0.01m

NOTAS:  
-) TOMAR LAS MEDIDAS ESTAN DADAS EN METROS.  
-) MODIFICA AL PLANO CONSTRUIDO N°: 51-782205-98

NOTA COLINDANTE:  
INVERSIONES CIUDAD COLON UNO S.A.

PROPIEDAD DE: <b>INVERSIONES CIUDAD COLON UNO S.A</b>	CEDELA JURIDICA 3-101-182473	AREA SEGUN REGISTRO PUBLICO 28779.20 m <sup>2</sup>	SITUADO EN: CIUDAD COLON DISTRITO: 1° COLON CANTON: 7 MORA PROVINCIA: 1° SAN JOSE	ES PARTE DE FOLIO REAL N°: 1030475-000
TOPOGRAFO ASOCIADO: RAFAEL RAMIREZ CAJAS T.A. 1036	ESCALA: 1 : 500 FECHA: FEBRERO 1998	PROTOCOLO TOMAR: 9728 FOLIO: 40-42	AREA: <b>2078.47 m<sup>2</sup></b>	